

La Dra. Adriana C. Puente es médica cardióloga especializada en Cardiología Nuclear por el Instituto Nacional de Cardiología Ignacio Chávez de Ciudad de México. Realizó un posgrado de Cardiología Nuclear en el Hospital Universitari Vall d'Hebron de Barcelona, España. En la actualidad ejerce como jefa de la Sección Médica de Cardiología y encargada de la Unidad de Cardiología Nuclear en el Centro Médico Nacional 20 de Noviembre del Instituto de Seguridad y Servicios Sociales de los Trabajadores del Estado (ISSSTE), en Ciudad de México.

Es profesora titular del Curso de Posgrado de Alta Especialidad en Cardiología Nuclear del Centro Médico Nacional 20 de Noviembre y del Curso de Posgrado de Alta Especialidad en PET/CT en Cardiología, Unidad PET/CT de la Facultad de Medicina de la Universidad Nacional Autónoma de México.

Expresidenta de la Asociación Nacional de Cardiólogos del ISSSTE, la Dra. Puente es *fellow* de la Sociedad Interamericana de Cardiología y miembro titular de la Asociación Nacional de Cardiólogos de México, de la Sociedad Mexicana de Cardiología y de la Federación Mexicana de Médicos Nucleares.



**Dra. Adriana
Cecilia
Puente
Barragán**

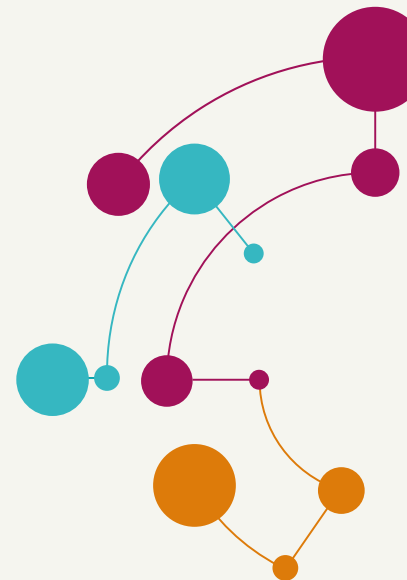

Curso online
para la creación de
Unidades de
Prevención
Cardio
Metabólica